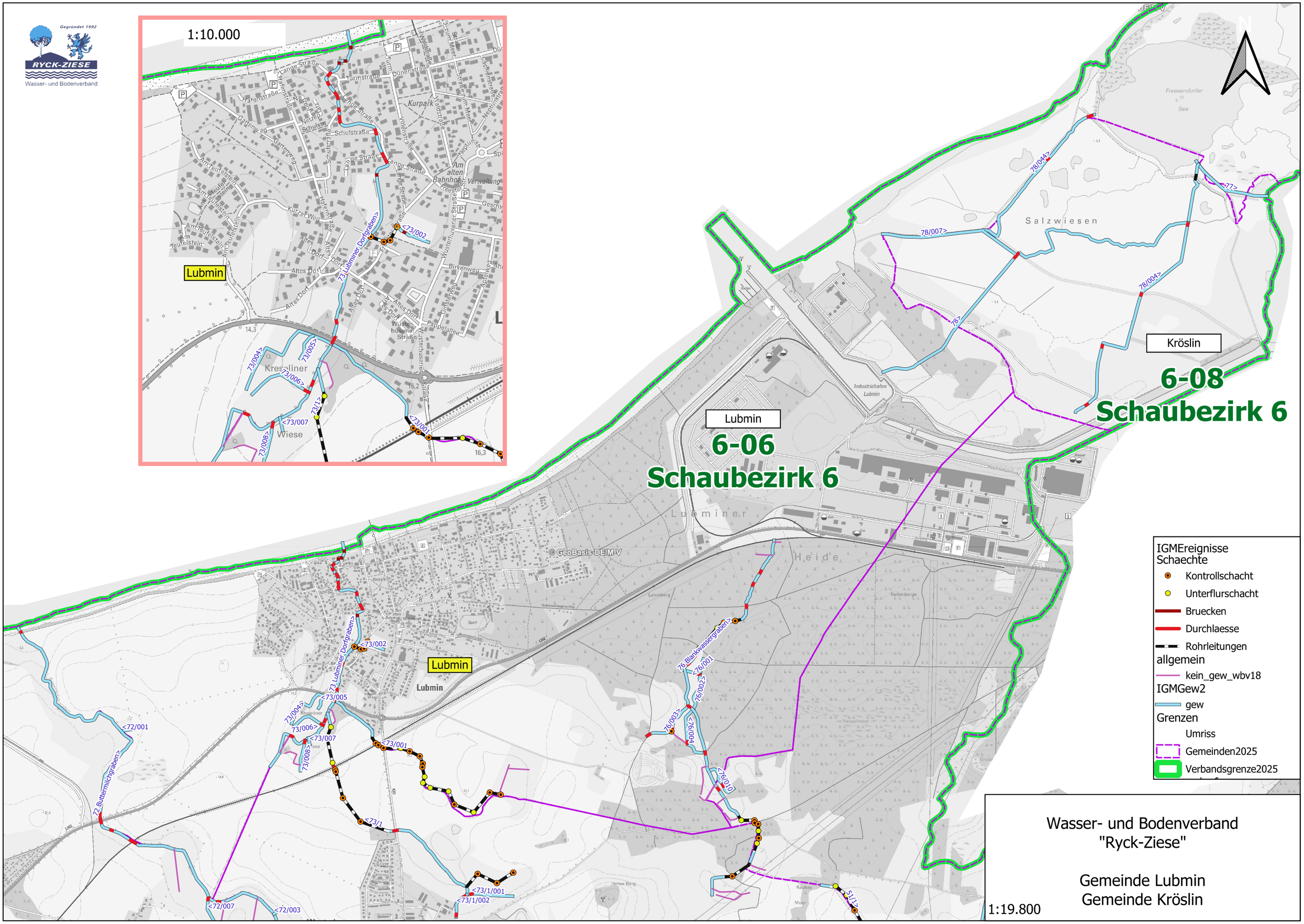

Gegründet 1992
RYCK-ZIESE
Wasser- und Bodenverband
1:10.000
Lubmin
Kreseliner
Wiese
Kurpark
Am alten Bahnhof
Verwaltung
Lubminer Dorfgraben
Lubminer Heide
Salzwiesen
Kröslin
6-08
Schaubezirk 6
6-06
Schaubezirk 6
Industriehafen Lubmin
Freesendorfer See
© GeoBasis-DE/M-V
Lubmin
Lubmin
Lubmin
Lubminer Dorfgraben
Buttermilchgraben
Blankwassergraben
IGMEreignisse
Schaechte
Kontrollschacht
Unterflurschacht
Bruecken
Durchlaesse
Rohrleitungen
allgemein
kein_gew_wbv18
IGMGew2
gew
Grenzen
Umriss
Gemeinden2025
Verbandsgrenze2025
Wasser- und Bodenverband
"Ryck-Ziese"
Gemeinde Lubmin
Gemeinde Kröslin
1:19.800