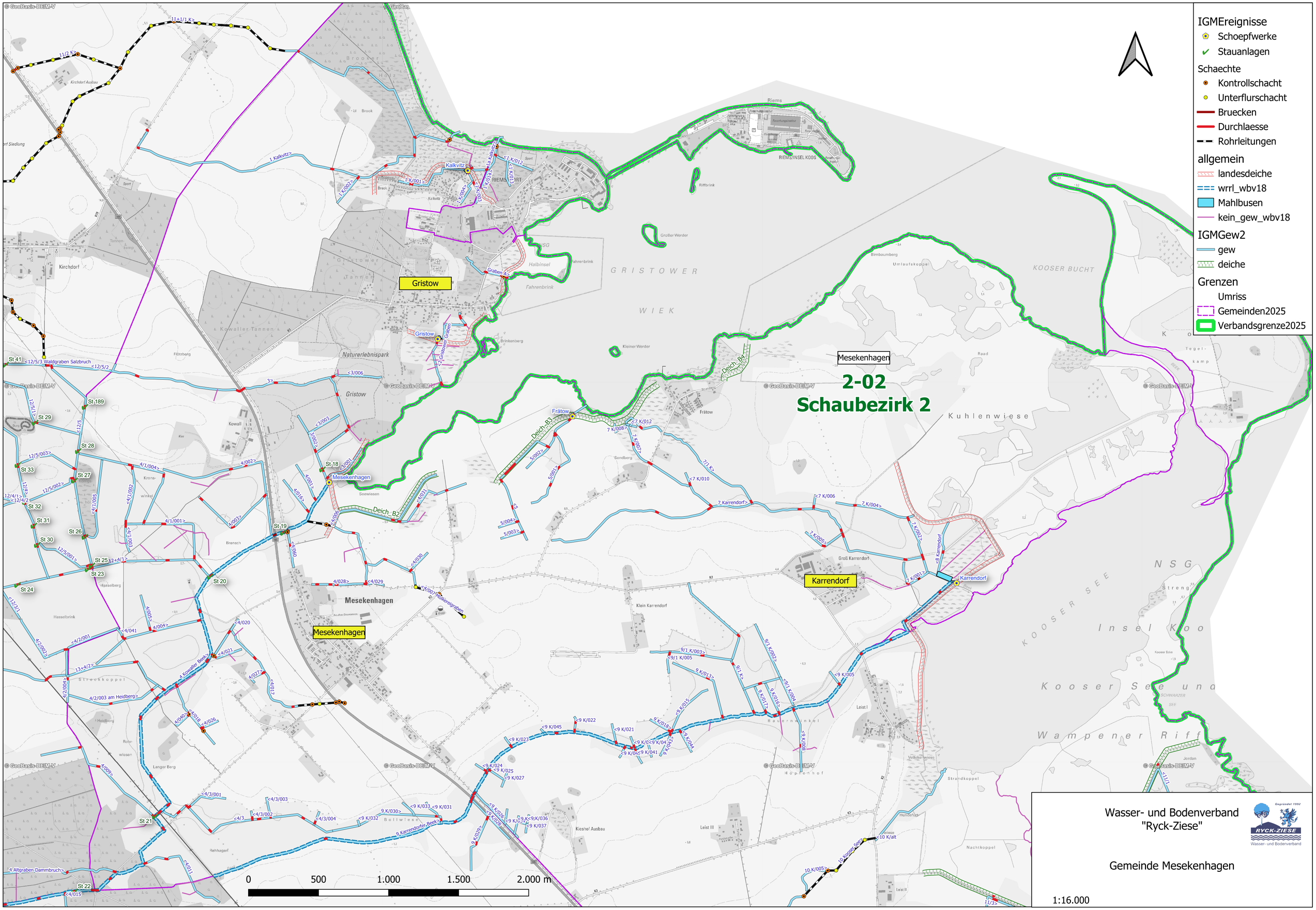
IGMEreignisse
Schoepfwerke
Stauanlagen
Schaechte
Kontrollschacht
Unterflurschacht
Bruecken
Durchlaesse
Rohrleitungen
allgemein
landesdeiche
wrrl_wbv18
Mahlbusen
kein_gew_wbv18
IGMGew2
gew
deiche
Grenzen
Umriss
Gemeinden2025
Verbandsgrenze2025
2-02
Schaubezirk 2
Gristow
Mesekenhagen
Karrendorf
GRISTOWER WIEK
KOOSER BUCHT
Kuhlenwiese
Naturerlebnispark
Kowaller Tannen
Kirchdorf
Riems
RIEMS/INSEL KOOS
Kalkvitz
Frätow
Deich-B3
Deich-B2
Deich-B4
Großer Werder
Kleiner Werder
Halbinsel
Fahrenbrink
Brinkenberg
Sandberg
Seewiesen
Brensch
Hasselbrink
Streckkoppel
Heidberg
Langer Berg
Bollwiese
Rehhagen
Kiesho/ Ausbau
Klein Karrendorf
Groß Karrendorf
Leist I
Leist II
Leist III
Bauernwinkel
Hoppenhof
Vettekenwiese
Strandkoppel
Nachtkoppel
Hundehuk
Raad
Umlaufskoppel
Birnbaumberg
Riffbrink
Kooser Bucht
NSG
Insel Koo
Kooser See und
Wampener Riff
Kooser Bucht
Kowaller Beek
Karrendorfer Beek
Altgraben Dammbruch
Molkereigraben
Graben 1
Gristower Graben
Kooser See
St 41
St 189
St 29
St 28
St 33
St 27
St 32
St 31
St 30
St 26
St 25
St 23
St 24
St 18
St 19
St 20
St 21
St 22
0
500
1.000
1.500
2.000 m
© GeoBasis-DE/M-V
Wasser- und Bodenverband
"Ryck-Ziese"
Gegründet 1992
RYCK-ZIESE
Wasser- und Bodenverband
Gemeinde Mesekenhagen
1:16.000