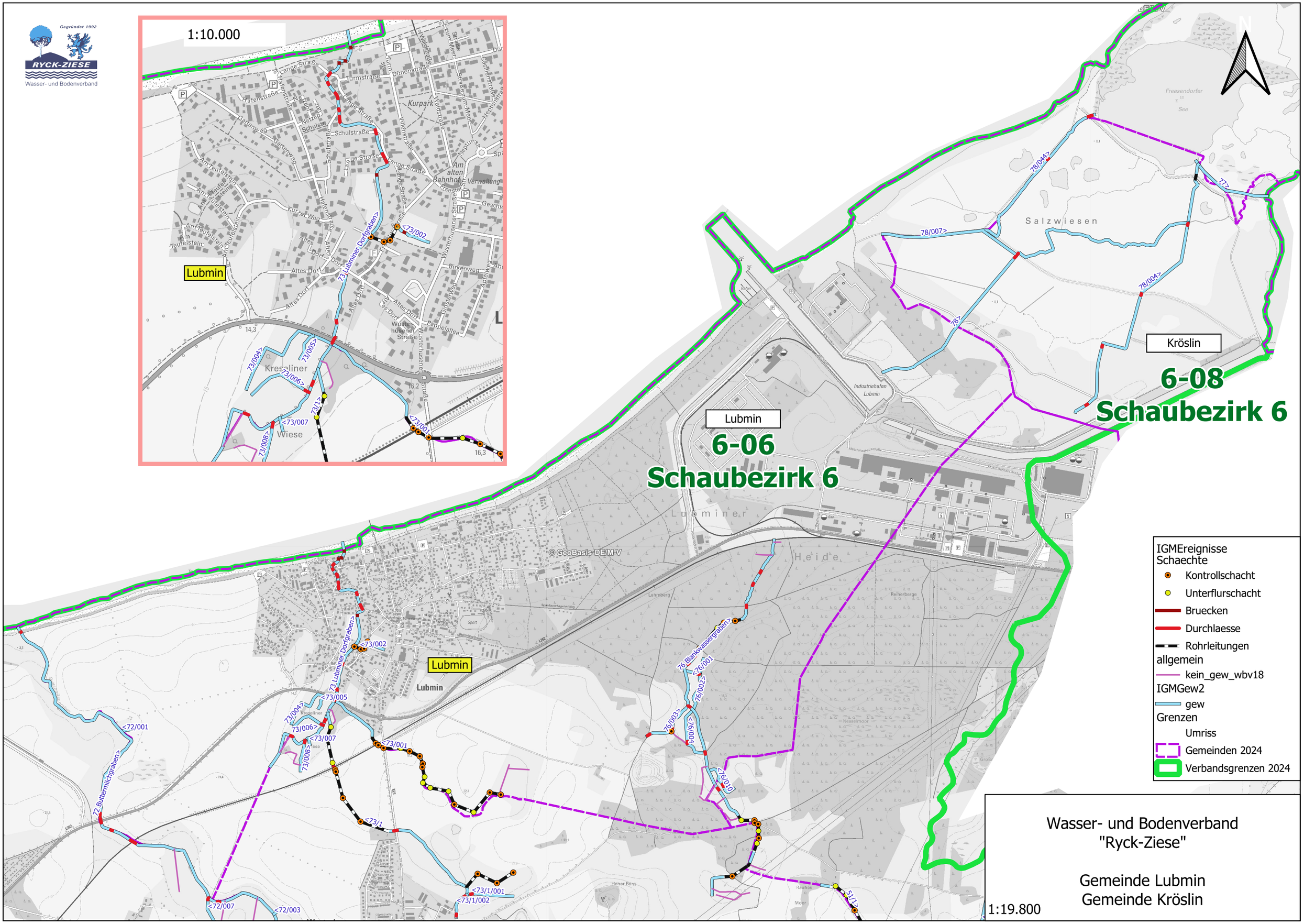

Gegründet 1992
RYCK-ZIESE
Wasser- und Bodenverband
1:10.000
Lubmin
Kreseliner
Wiese
Kurpark
Am alten Bahnhof
Verwaltung
Lange Straße
Schulstraße
Turmstraße
Dünenstraße
Altes Dorf
Wusterhusener Straße
Birkenweg
Pappelallee
73 Lubminer Dorfgraben>
<73/002
73/004>
73/005>
73/006>
73/007
73/008>
73/1>
<73/001
Salzwiesen
Freesendorfer See
Kröslin
6-08
Schaubezirk 6
Lubmin
6-06
Schaubezirk 6
Industriehafen Lubmin
Lubminer
Heide
© GeoBasis-DE/M-V
Lubmin
Lubmin
<72/001
72 Buttermilchgraben>
<72/007
<72/003
<73/1
<73/1/001
<73/1/002
76 Blankwassergraben>
<76/001
76/002>
76/003>
<76/004
<76/010
78/007>
78/044>
78/004>
78>
77>
IGMEreignisse
Schaechte
Kontrollschacht
Unterflurschacht
Bruecken
Durchlaesse
Rohrleitungen
allgemein
kein_gew_wbv18
IGMGew2
gew
Grenzen
Umriss
Gemeinden 2024
Verbandsgrenzen 2024
Wasser- und Bodenverband
"Ryck-Ziese"
Gemeinde Lubmin
Gemeinde Kröslin
1:19.800